

ELEWACJA WSCHODNIA

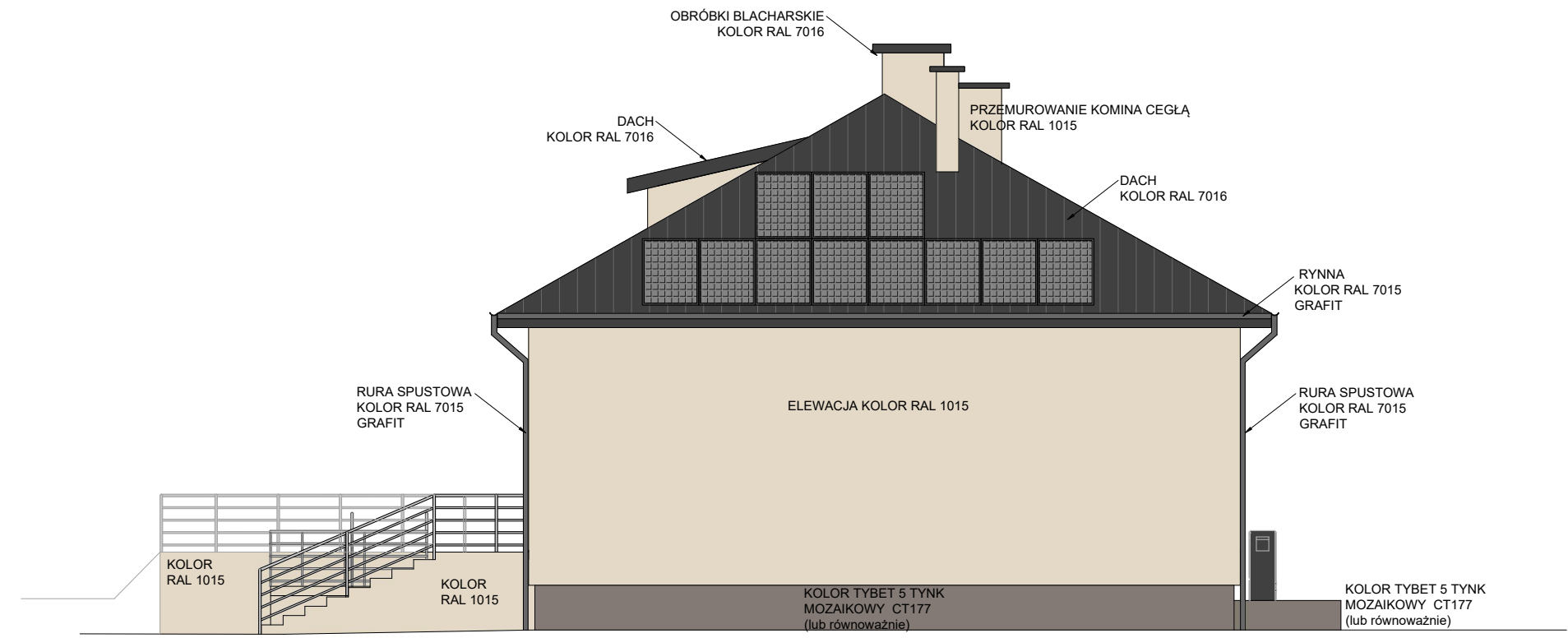

ELEWACJA POŁUDNIOWA

Uwagi:
Zgodnie z obowiązującym miejscowym planem zagospodarowania przestrzennego, kolorystyka elewacji i dachu oraz formy otworów okiennych i drzwiowych zostały ujednolicone, zastosowano jednolitych materiałów wykończeniowych elewacji, formy dachów.

Funkcja i specjalność	Imię i nazwisko	Numer uprawnień	Podpis
Projektant architektura	mgr inż. arch. Marcin Ciszewski	20/99	
Sprawdzający architektura	mgr inż. arch. Rafał Ciszewski	276/94	
Projektant konstrukcja	mgr inż. Paweł Chorabik	SLK/0336/PWBKb/22	
Sprawdzający konstrukcja	mgr inż. Marcin Wodzyński	SLK/5735/PWOK/14	
Opracowanie	mgr inż. Anna Talaga mgr inż. arch. Wiktoria Zenderowska		
Kategoria obiektu budowlanego: Obiekt kategorii budowlanej: IX		Faza projektu: Projekt techniczny	Numer projektu: 108/2023
Przedmiot opracowania: Projekt przebudowy i termomodernizacji budynku wraz ze zmianą sposobu użytkowania w ramach zadania pn. „Adaptacja szkoły podstawowej w miejscowości Moczydło na potrzeby zadania pn. Dzienny Dom "Seniora+””.		Autor: BIURO PROJEKTOWE PROFI ul. Pułaskiego 7/408 42-300 Myszków tel.: +48 606-851-507 tel.: +48 664-476-586 tel.: +48 34-315-75-71 www.profimyszkow.com	
Inwestor: GMINA NIEGOWA Ul. Sobieskiego 1 42-320 Niegowa		Skala: 1 : 100	Data: 05.2023
Nazwa rysunku: Projekt kolorystyki budynku		Numer rysunku: PT_08	Numer strony: